

2024年6月27日

報道関係者各位

株式会社ソラスト

いろは

2024年7月1日 OPEN！住宅型有料老人ホーム「彩晴」

～ご入居様が安心して過ごせる、第二の住まいを～

医療や介護、保育サービスを提供する株式会社ソラスト(本社：東京都港区/代表取締役社長CEO：野田 亨)のグループ会社「恵の会」(本社：大分県大分市/代表取締役社長：櫻井 紀之)は、2024年7月1日(月)、大分県速見郡日出町藤原に<住宅型有料老人ホーム「^{いろは}彩晴」>をOPENします。



このたびOPENする「^{いろは}彩晴」は、地上3階建て・全60室(全室個室)の住宅型有料老人ホームで、デイサービスも併設しています。“ご自宅で過ごせなくなった方々の第二の住まい”というコンセプトのもと、ご入居者様やそのご家族の皆様に安心して暮らしていただけるよう、温かいケアで快適な生活をサポートします。さらに、食事面では、ご入居者様の健康に配慮した手作りメニューを提供します。

なお、次世代介護の取り組みとして、睡眠センサーを用いた新しい見守り支援システム「眠りCONNECT®」と介助が必要な方向けの「3 モーターベッド」を全室に導入します。

■「睡眠センサー」と「3 モーターベッド」を全室に導入します



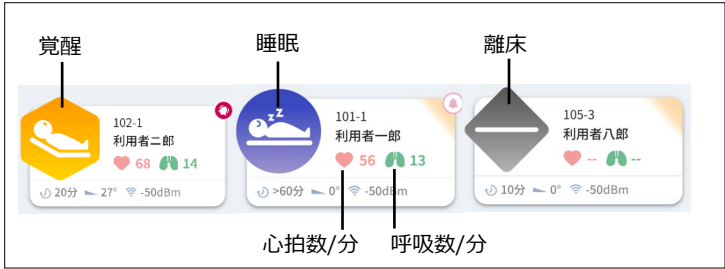

リアルタイムにモニタリング (イメージ)

ご入居者様の自然な睡眠を計測できる「睡眠センサー」は、体動(寝返り、呼吸、脈拍など)を検知して、睡眠状態を判定するセンサーで、背上げや脚上げ、床高さを調整できる「3 モーターベッド」のマットレスの下に取り付けます。

「睡眠センサー」と「3 モーターベッド」を全室に導入することで、ご入居者様は快適に、そして安心してお休みすることができます。

また、介護スタッフは、ご入居者様の状態を PC やモバイル端末でリアルタイムにモニタリングできるため、業務の効率化につながり、より質の高い介護サービスを提供できるものと期待しています。

■資料

「恵の会」は、現在大分県において、有料老人ホームやサービス付き高齢者老人ホーム、デイサービスなどを運営しており、このたび「彩晴」のOPENで県内トップクラスの30事業所となります。これからも「サービスを受ける人、提供する人、そして地域を幸せにする」という経営理念のもと、スタッフ全員で安心して暮らせる地域社会を支え続けます。

<施設概要>

有料老人ホーム **彩晴** いろは

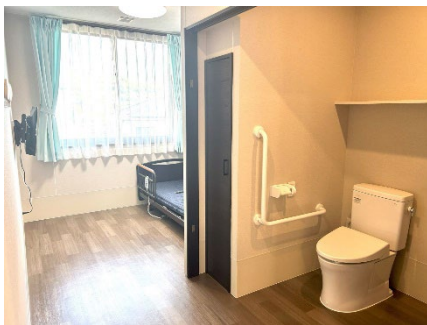

事業所名	住宅型有料老人ホーム「彩晴」 ※デイサービス併設
所在地	大分県速見郡日出町大字藤原字里 2303 番 1
規模	地上 3 階建て
共有設備	リビング、ダイニング、トイレ、洗面台、浴室、エレベーター
居室総数	60 室（全室個室）
居室設備	介護用ベッド（睡眠センサー、「3 モーターベッド」）、エアコン
経営/運営	恵の会(ソラストグループ)

※ご入居などについてのお問い合わせ先：0977-75-8020

株式会社ソラスト

当社グループは、33,000人以上の従業員を擁し、全国の医療機関から医療事務を受託する「医療事業」（取引先医療機関数：約1,400）や在宅系サービスや施設系サービスをトータルに提供する「介護事業」（事業所数：約720ヶ所）、認可保育所等を運営する「こども事業」（保育所数：67ヶ所）など展開しています。

- ▷ 企業理念 私たちは、人とテクノロジーの融合により、「安心して暮らせる地域社会」を支え続けます。
- ▷ 企業サイト <https://www.solasto.co.jp/>

— 報道関係者のお問い合わせ先 —

株式会社ソラスト 管理本部 広報・IR部 広報課

[TEL] 03-3450-2724 (直通) [Email] koho@solasto.co.jp